

PLAN DE DISTRIBUTION EDL - VIE SCOLAIRE

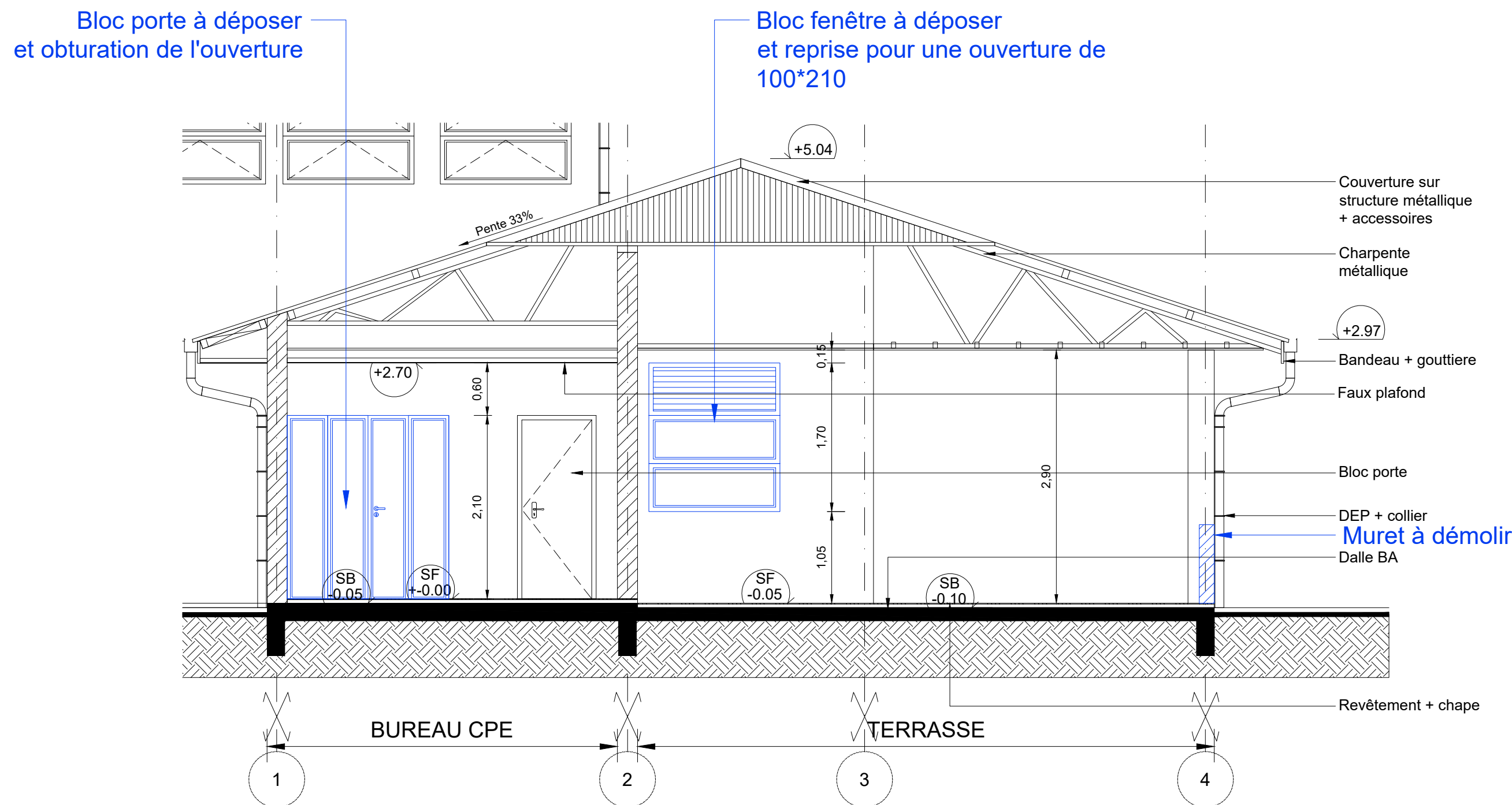

COUPE / ELEVATION EDL D01

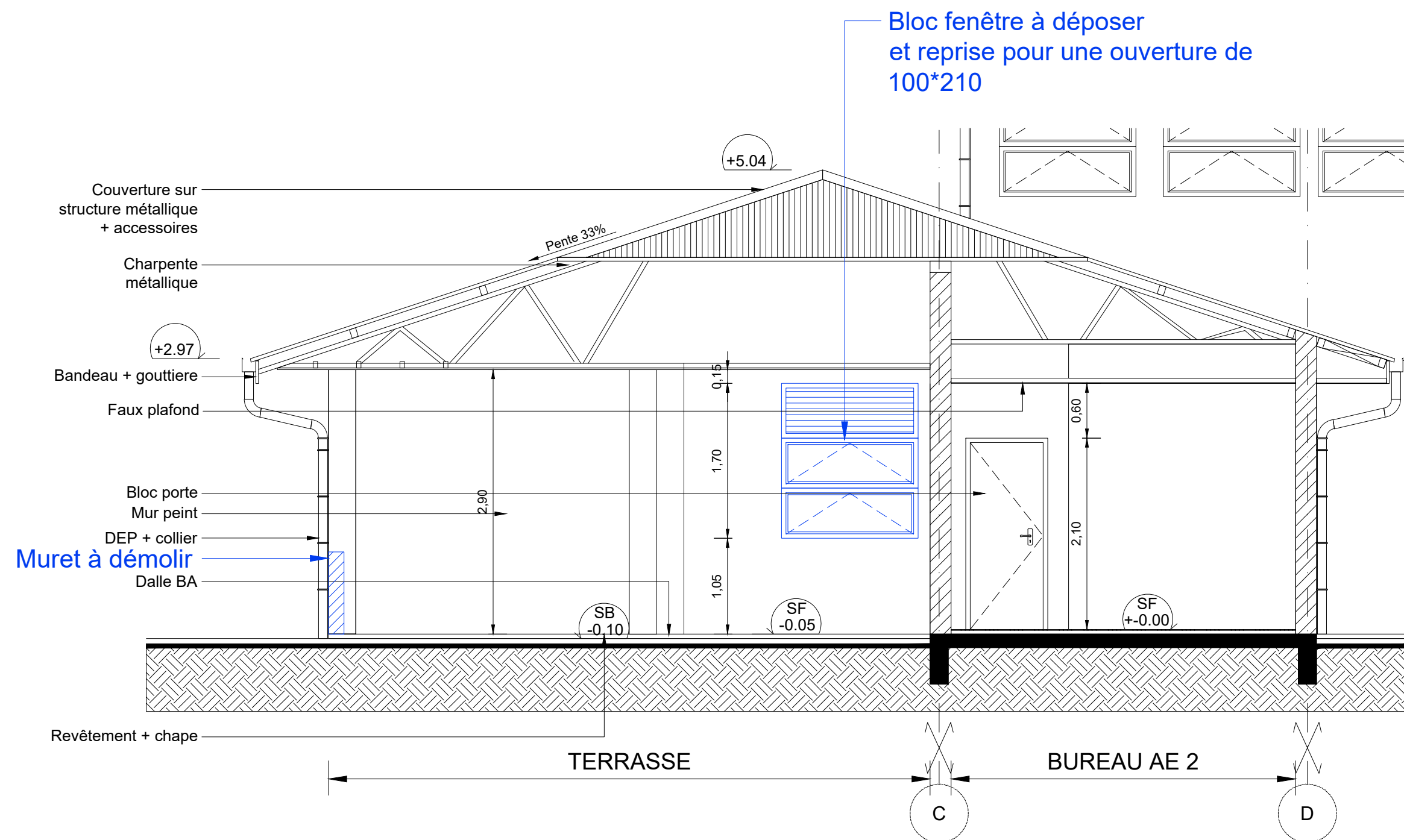

COUPE / ELEVATION EDL D02

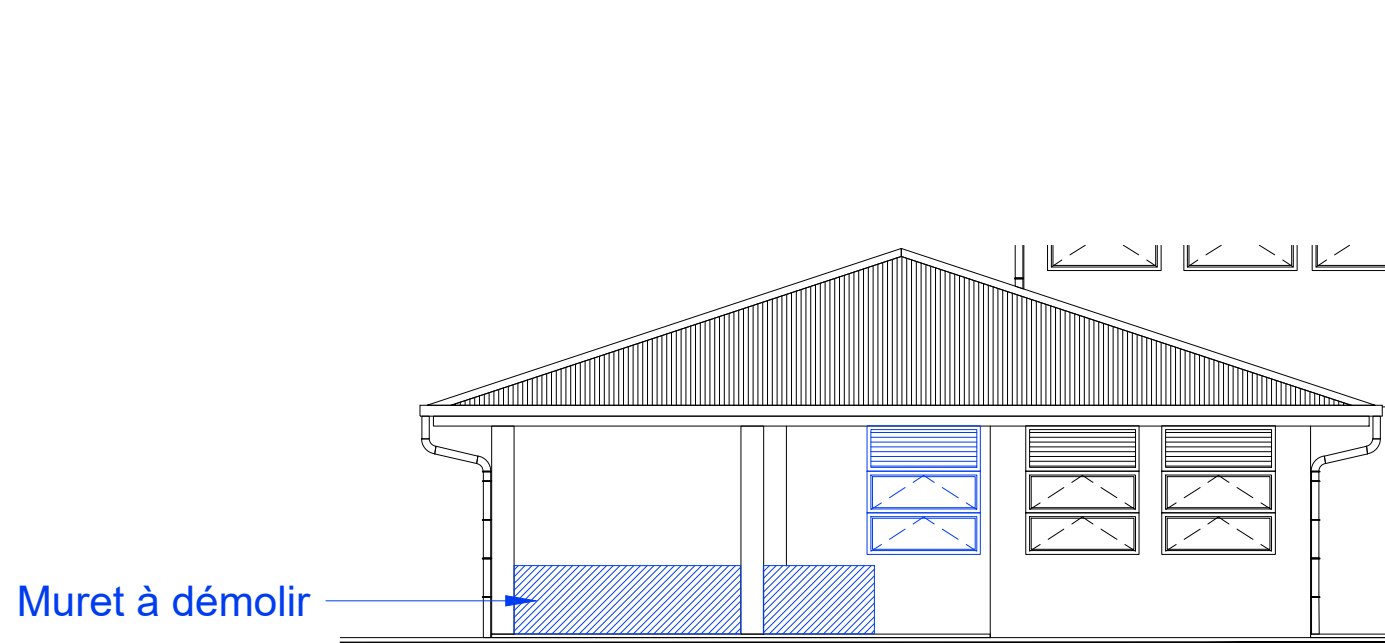

FACADE EDL SUD-EST

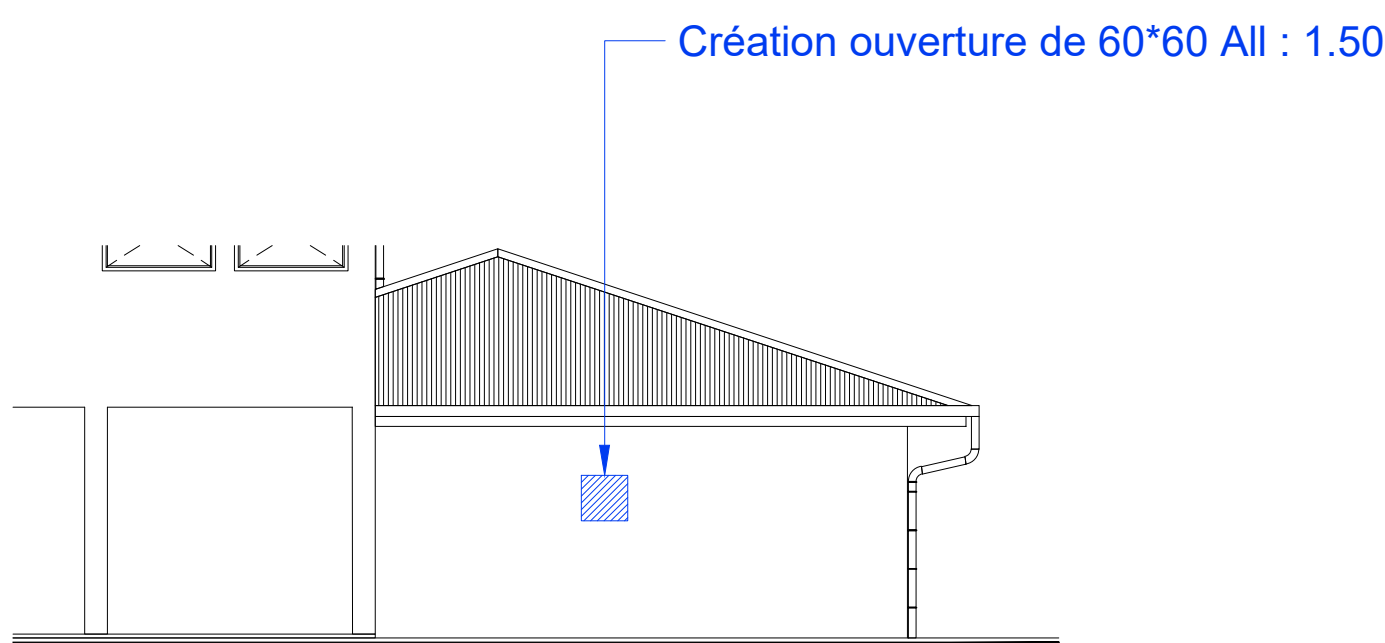

FACADE EDL NORD-OUEST

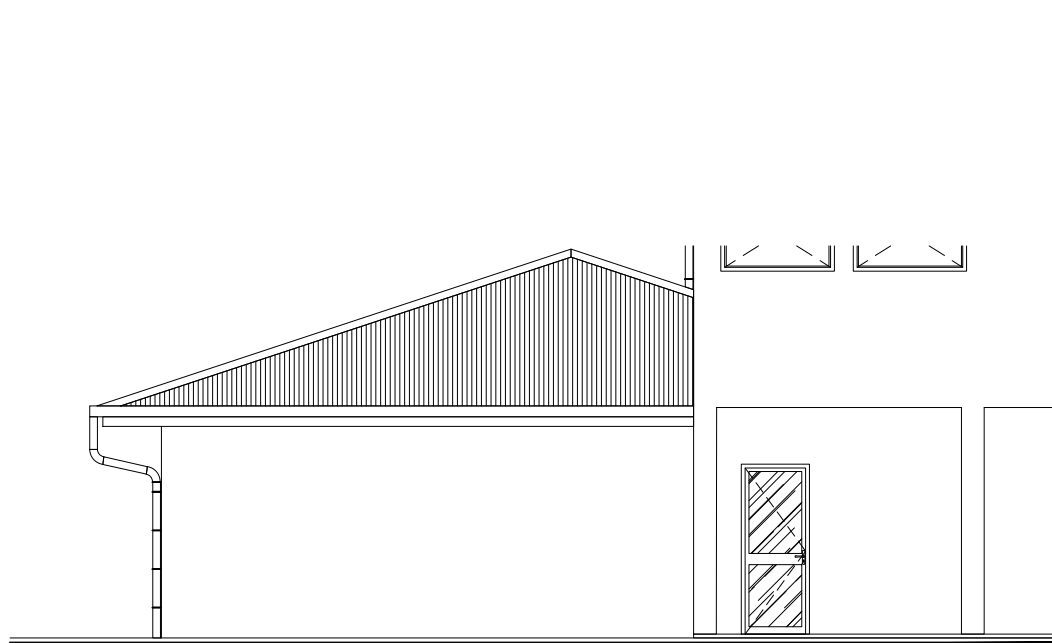

FACADE EDL NORD-EST

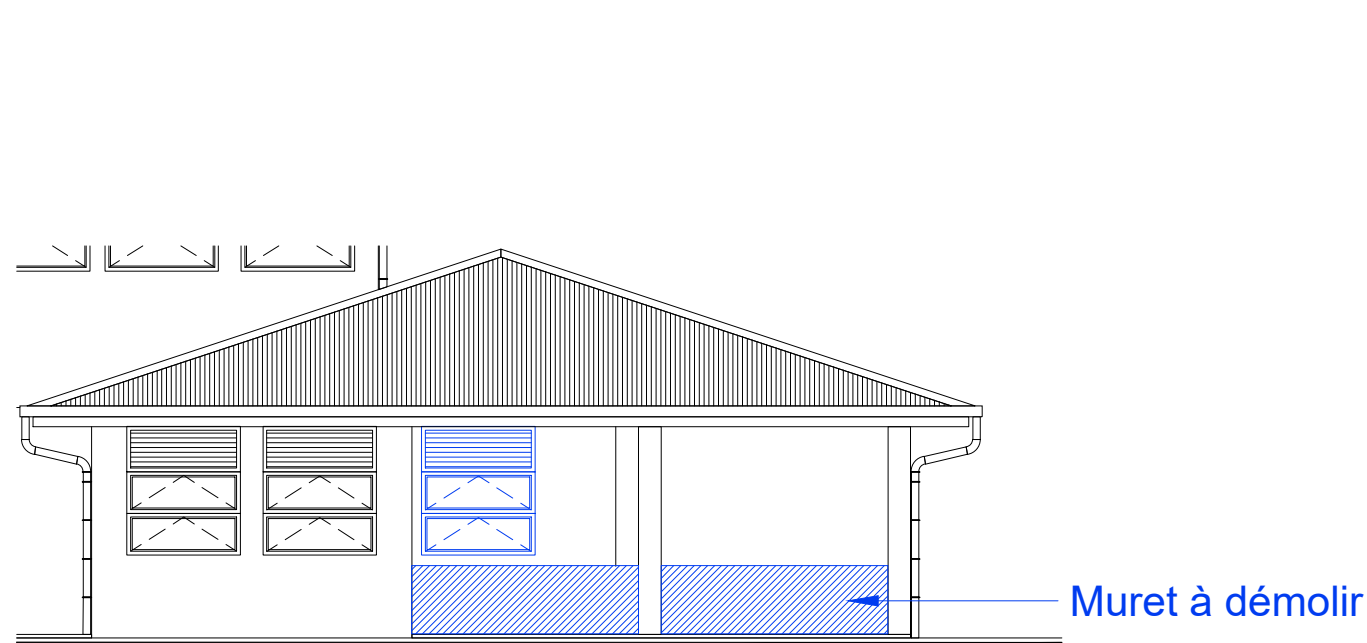

FACADE EDL SUD-OUEST

LEGENDE DEMOLITION - DEPOSE	
	Muret à déposer
	Mur à déposer
LEGENDE MURS	
	Maçonnerie existante
	Ouvrage BA existant
	Maçonnerie projet
	Ouvrage BA projet

NOTA : PROPRIETE ARTISTIQUE ET INTELLECTUELLE

LES DOCUMENTS GRAPHIQUES CONSTITUANT L'ENSEMBLE DU DOSSIER ARCHITECTURAL SONT LA PROPRIETE ARTISTIQUE ET INTELLECTUELLE DE L'AUTEUR. AUCUNE MODIFICATION NE POURRA ETRE ENVISAGEE SANS AUTORISATION ECRITE DE CELUI CI.

NOTA :

1. LES COTATIONS DOIVENT ETRE VERIFIEES IMPERATIVEMENT SUR PLACE AVANT TOUTE MISE EN OEUVRE. REPERTORIER TOUS LES RESEAUX ENTERRES A PROXIMITE, AVANT TOUTE MISE EN OEUVRE DE FOUILLES.

2. LES DIMENSIONS SONT COTEES FINES ET DEVONT FAIRE L'OBJET DE CALCULS D'INGENIEUR POUR TOUT OUVRAGE STRUCTURELLE.

3. L'ENTREPRENEUR EST TENU DE VERIFIER LA COTATION DE L'ENSEMBLE DU PLAN AVANT LE DEMARRAGE DES PLANS TECHNIQUES ET DES TRAVAUX ET D'INFORMER L'ARCHITECTE D'EVENTUELLES ERREURS OU OMISSIONS POUR MISE A JOUR.

SURFACES	
DESIGNATIONS	SUPERFICIE M²
LYCEE D'ETAT DE WALLIS & FUTUNA - BATIMENT D - VIE SCOLAIRE	
ETAT DES LIEUX	
Bureau CPE	22.11
Bureau AE 1	10.10
Bureau AE 2	13.45
Sanitaires femmes	6.35
Sanitaires hommes	6.50
Entrée	6.80
TD1	1.10
TD2	0.85
Terrasse	36.30
TOTAL BATIMENT EXISTANT	103.56

PLAN DE SITUATION



	<b>M.M.W. ARCHITECTURE</b> Tribu de Thialahick B.P. 595 We - 98820 Lifou 2 rue Pierre Lecole - Parc de Normandie - 98800 Nouméa Tel : (+687)45.48.00 - Fax : (+687)45.48.00 Tel : (+687)23.64.20 - Fax : (+687)23.64.20 Email : secretariat.mmw@mmw.nc
	<b>ARCHAIE</b> Imm le Capi Henri 2A - rue Lapitroux, Fog Blanchet - 98 800 Nouméa Tel : (+687)25.95.52 - Fax : (+687)25.95.02 Email : direction@archaieconcept.nc
	<b>SIGMA</b> 1 Rue Isidore Le Goupis - 98 800 Nouméa Tel / Fax : (+687)27.12.82 Email : vincent.gallard@sigma.nc jean.beaumont@sigma.nc
	<b>GEOME</b> 13 rue du 5 Mai - BP 14402 - 98 802 Magenta Tel : (+687)28.24.82 Email : geome.energie@gmail.com
	<b>IngeNc</b> 121 rue Jacques Séguen - 98 857 NOUMEA Tel : (+687)24.87.16 Email : cedric.baum@ingen.nc pauline.mousselle@ingen.nc
	<b>EFFICACITE SERVICES</b> 228 Rue Georges Leques - 2 Normandie BP 2025 - 98814 Point des Frangais Tel : (+687)44.95.57 - Fax : (+687)44.95.67 Email : david.kemone@es2.nc

## REHABILITATION ET EXTENSION DU LYCEE D'ETAT DE WALLIS & FUTUNA - ILES DE WALLIS & FUTUNA

D  
O  
S  
S  
I  
E  
R  
  
D  
E  
S  
I  
G  
N  
S  
  
C  
O  
N  
S  
U  
L  
T  
A  
T  
I  
O  
N

D  
E  
S  
S  
I  
N  
S

D.C.E.

ETAT DES LIEUX - DEMOLITION DEPOSE

PLANCHE ARCHI. N°D01 - TRANCHE FERME

DESSINS

VISA

PLAN DE SITUATION

PLAN DE DISTRIBUTION EDL - VIE SCOLAIRE

COUPES / ELEVATIONS EDL D01 & D02

FACADES EDL (4U)

Maitres d'ouvrage :  
Administration supérieure des Iles Wallis & Futuna  
BP 16 - Nouméa  
98 800 Lifou

  
cote & copie à l'annexe  
Maitres d'ouvrage :  
Assesant Maitres d'ouvrage :  
SEAL - Société d'Équipement de la Nouvelle-Calédonie



ECHELLES : 1/100° & 1/50°

Date : le 10 MARS 2025

MODIFICATIONS

DATE